

REZULTATELE ELEVILOR

Anexa nr. 1

1. ANUL ȘCOLAR 2007-2008

a. Situația la învățătură la sfârșitul anului școlar a fost următoarea:

In iunie – Învățăământ liceu – corigenți – la 1 obiect – 15
- repetenți – 2

Procent de promovabilitate 96,19 %

- Învățăământ profesional

- corigenți – la 1 obiect - 1

- repetenți - 6

Procent de promovabilitate – 96,88 %

In septembrie – Învățăământ liceu – repetenți 0– Procent de promovabilitate **pe an 99,55 %**

- Învățăământ profesional – repetenți 1– Procent de promovabilitate **pe an – 96,88 %**

b. Situația la examenul de bacalaureat după sesiunea iunie-iulie 2008 și după sesiunea de toamnă 2008 , pe probe de examen:

Clasa	Profesor	Proba	Elevi prezenti		Nr.promovati		Procent promov. %	
			Iun-iul	aug 2008	Iunie-iulie 2008	aug sept. 2008	Iunie-iulie 2008	aug-sept. 2008
XII A	Opris Laura	Lb. Romana	23	6	17	4	74	90,90
	Pacurar Costin	Matematica	23	12	10	11	43	95,45
	Bodea Ana / Fodor Lucia	Tehnici de masurare in domeniu / Asamblari mecanice	23		23		100	
	Darabant Eugenia	Geografie	1		1		100	
	Faur Dorian	Educatie fizica	22		22		100	
XII B	Mocutiu Loredana	Lb. Romana	21		21		100	
	Pop Victor	Matematica	21	7	14	7	67	100
	Pasca Liliana	Biologie	21		21		100	
	Faur Dorian	Educatie Fizica	21		21		100	
XII C	Pop Florica	Lb. Romana	25		25		100	
	Pacurar Costin	Matematica	25	9	15	8	60	100
	Câmpan Liliana / Bagoly Martin	Tehnici de masurare in domeniu / Sisteme de automatizare	25		25		100	
	Faur Dorian	Ed. fizica	23		23		100	
	Darabant Eugenia	Geografie	2		2		100	
XII D	Pop Florica	Lb. Romana	23		23		100	
	Brisce Adriana	Matematică	23	6	17	6	74	100
	Balla Stefania	Marketingul afacerilor / Mediul concurential al afacerilor	23		23		100	
	Ghiran Alexandru	Ed. Fizica	23		23		100	
XII E	Pop Florica	Lb. Romana	17	2	15	2	88	100
	Pocsveiler Ileana	Lb. Maghiara	17		17		100	
	Lorincz Eniko	Matematica	17	3	14	2	82	94,11
	Cîmpan Liliana / Bagoly Martin	Tehnici de masurare in domeniu / Sisteme de automatizare	17		17		100	
	Dărăbant Eugenia	Geografie	4		4		100	
	Faur Dorian	Educatie Fizica	13		13		100	
XII F	Pop Florica	Lb. Romana	21		21		100	
	Flonta Stelian	Matematica	21	5	16	5	76	100
	Pop Luminița/Flonta Stelian	Informatica	21		21		100	
	Faur Dorian	Ed. fizica	21		21		100	

Rezultatele obtinute la examenul de bacalaureat sesiunea iunie-iulie au fost bune.

c. Situația la examenele de atestat și competențe profesionale

La examenul pentru atestat profesional s-a obținut promovabilitate de 100%. De asemenea la examenul pentru obținerea certificatului de competență profesională, promovabilitatea a fost de 100%.

1. Examen pentru obținerea atestatului profesional:

Specializare	Incrisi	Reusiti	Procent promovabilitate
Matematica informatica, intensiv informatica	21	21	100%

2. Examen pentru certificarea competențelor profesionale, nivel 3

Calificare profesională	Incrisi	Reusiti	Procent promovabilitate
Tehnician mecatronist	23	23	100%
Tehnician în automatizări	25	25	100%
Tehnician op. teh. de calcul	17	17	100%
Tehnician în administrație	23	23	100%

3. Examen pentru certificarea competențelor profesionale, nivel 1

Calificare profesională	Incrisi / prezenti	Reusiti	Procent promovabilitate
Lucrător în mecanică de motoare	24	24	100%
Lucrător în tâmplărie	23	23	100%
Lucrător în tricotaje confecții	23	23	100%

4. Examen pentru certificarea competențelor profesionale, nivel 2

Calificare profesională	Incrisi	Reusiti	Procent promovabilitate
Mecanic auto	22	22	100%
Tamplar universal	21	21	100%
Confecționar produse textile	23	23	100%

2. ANUL ȘCOLAR 2008-2009

a. Situația la învățătură la sfârșitul anului școlar a fost următoarea:

In iunie – Învățământ liceu – corigenți – la 1 obiect – 24

- la 2 obiecte - 4

- repetenți – 5

Procent de promovabilitate 93.19 %

- Învățământ profesional

- corigenți – la 1 obiect – 10

- la 2 obiecte - 2

- repetenți – 8

- neîncheiat - 1

Procent de promovabilitate – 90,62 %

In septembrie – Învățământ liceu – repetenți 0– Procent de promovabilitate **pe an 98,85 %**

- Învățământ profesional – repetenți 9– Procent de promovabilitate **pe an – 95,98 %**

b. Situația la examenul de bacalaureat după sesiunea iunie-iulie 2009 și după sesiunea de toamnă 2009 , pe probe de examen:

Situația candidaților la examenul de bacalaureat sesiunea iunie-iulie 2009

Forma de învățământ	Nr elevi înscriși	Nr. elevi prezenți	Nr. elevi neprezenți	Nr. elevi eliminați	Numar de candidați respinși	Din care cu medii:		Nr. elevi reușiți	Din care cu medii:				
						< 5	5 - 5.99		6 - 6.99	7 - 7.99	8 - 8.99	9 - 9.99	10
TOTAL	106	106	0	0	33	33	0	73	3	21	38	11	0

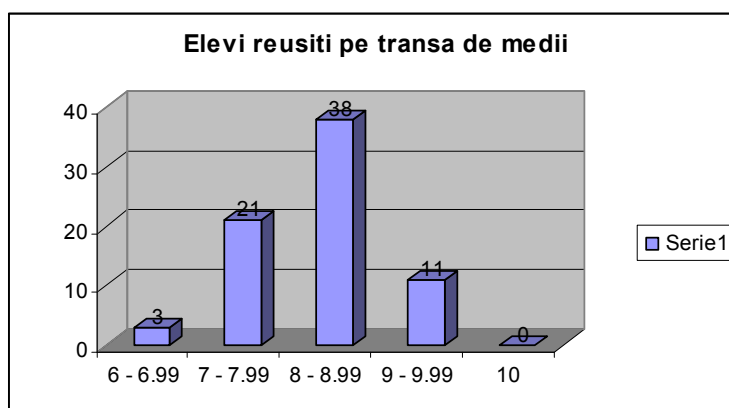
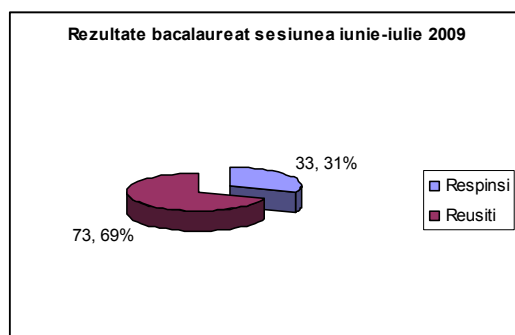

**REZULTATELE LA EXAMENUL DE BACALAUREAT
sesiunea iunie-iulie 2009, pe discipline**

Initiala probei	Disciplina	Fel examinare (scris, oral, practic)	Candidati inscrisi	Candidati reusiti	Din care cu note						Numar de candidati respinsi
					5 - 5.99	6 - 6.99	7 - 7.99	8 - 8.99	9 - 9.99	10	
A	Limba si literatura romana	Oral	106	106	0	7	12	16	26	45	0
A	Limba si literatura romana	Scris	106	96	38	22	19	13	4	0	10
B	Limba engleza	Oral	88	88	0	5	9	23	22	29	0
B	Limba franceza	Oral	18	18	0	0	2	3	9	4	0
TOTAL proba B			106	106	0	5	11	26	31	33	0
D	Matematica	Scris	106	76	28	17	15	10	6	0	30
E	Informatica	Scris	22	22	0	0	3	15	4	0	0
E	Marketingul afacerilor; Mediul concurential al afacerilor	Scris	13	13	0	0	2	3	8	0	0
E	Planificarea operationala; Finantarea afacerii	Scris	8	8	0	0	0	0	8	0	0
E	Tehnici de masurare in domeniu; Asamblari mecanice.	Scris	44	44	2	7	15	17	3	0	0
E	Tehnici de masurare in domeniu; Sisteme de automatizare	Scris	19	19	0	4	12	3	0	0	0
TOTAL proba E			106	106	2	11	32	38	23	0	0
F	Educatie fizica si sport	Practica	98	98	0	0	0	4	50	44	0
F	Geografie	Scris	8	8	1	4	1	0	2	0	0
TOTAL proba F			106	106	1	4	1	4	52	44	0

**Situatia candidatilor la examenul de bacalaureat
SESIUNEA AUGUST SEPTEMBRIE
2009**

Forma de invatamant	Nr elevi inscrisi	Nr. elevi prezenti	Nr. elevi ne reprezentati	Nr. elevi eliminati	Numar de candidati respinsi	Din care cu medii:		Nr. elevi reusiti	Din care cu medii:				
						< 5	5 - 5.99		6 - 6.99	7 - 7.99	8 - 8.99	9 - 9.99	10
TOTAL	39	39	0	0	2	2	0	37	4	19	13	1	0

REZULTATE SEESIUNEA AUGUST-SEPTEMBRIE PE PROBA SI DISCIPLINA

Initiala probei	Disciplina	Fel examinare (scris, oral, practic)	Candidati inscrisi	Candidati reusiti	Din care cu note						Numar de candidati respinsi
					5 - 5.99	6 - 6.99	7 - 7.99	8 - 8.99	9 - 9.99	10	
A	Limba si literatura romana	Oral	39	39	1	9	6	6	8	9	0
A	Limba si literatura romana	Scris	39	39	23	11	3	1	1	0	0
B	Limba engleza	Oral	33	33	0	4	8	6	10	5	0
B	Limba franceza	Oral	6	6	0	0	1	1	4	0	0
TOTAL PROBA B			39	39	0	4	9	7	14	5	0
D	Matematica	Scris	39	37	6	6	19	5	1	0	2
E	Informatica	Scris	1	1	0	0	0	1	0	0	0
E	Marketingul afacerilor; Mediul concurential al afacerilor	Scris	6	6	0	2	0	1	3	0	0
E	Planificarea operationala; Finantarea afacerii	Scris	1	1	0	0	0	0	1	0	0
E	Tehnici de masurare in domeniu; Asamblari mecanice.	Scris	24	24	3	9	5	6	1	0	0
E	Tehnici de masurare in domeniu; Sisteme de automatizare	Scris	7	7	0	3	4	0	0	0	0
TOTAL PROBA E			39	39	3	14	9	8	5	0	0
F	Educatie fizica si sport	Practica	37	37	0	0	0	3	20	14	0
F	Geografie	Scris	2	2	1	1	0	0	0	0	0
TOTAL PROBA F			39	39	1	1	0	3	20	14	0

**Situatia candidatilor la examenul de bacalaureat 2009
PE CLASE**

Clasa	Nr elevi inscrisi	Nr. elevi prezenti	Nr. elevi neprezentati	Nr. elevi eliminati	Numar de candidati respinsi	Din care cu medii:		Nr. elevi reusiti	Din care cu medii:				
						< 5	5 - 5.99		6 - 6.99	7 - 7.99	8 - 8.99	9 - 9.99	10
XII A	18	18	0	0	0	0	0	18	0	7	11	0	0
XII C	19	19	0	0	1	0	0	18	1	7	10	0	0
XII D	23	23	0	0	0	0	0	23	0	3	13	7	0
XII F	22	22	0	0	0	0	0	22	0	5	13	4	0
XIII G	30	30	0	0	1	0	0	29	6	18	4	1	0
TOTAL	112	112	0	0	2	0	0	110	7	40	51	12	0

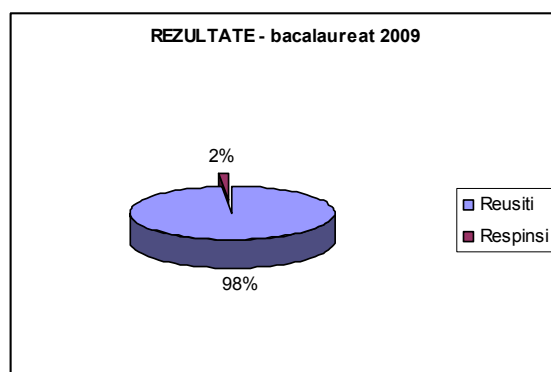

Rezultatele obtinute la examenul de bacalaureat 2009, au fost bune.

c. Situația la examenele de atestat și competențe profesionale

La examenul pentru atestat profesional s-a obținut promovabilitate de 100%. De asemenea la examenul pentru obținerea certificatului de competență profesională, promovabilitatea a fost de 100%, raportat la numarul de elevi înscriși și prezenți.

1. Examen pentru obținerea atestatului profesional:

Specializare	Inscriși	Reusiti	Procent promovabilitate
Matematica informatica, intensiv informatica	22	22	100%

2. Examenul pentru certificarea competențe profesionale

NIVEL 1

Nr crt	Domeniul	Calificarea profesionala	Număr elevi												Promovați %		
			Inscriși		Prezenți		Absent		Respinși		Promovați		Fete	Băieți	u	r	
			u	r	u	r	u	r	u	r	u	r	u	u			
0	1	2	3	4	5	6	7	8	9	10	11	12	13	14	15	16	
1	Mecanică	Lucrator în mecanica de motoare	27	-	27	-	-	-	-	-	-	27	-	-	27	100%	-
2	Prelucrarea lemnului	Lucrator tâmplărie	24	-	24	-	-	-	-	-	24	-	6	18	100%	-	
3	Industria textile și pielărie	Lucrator în tricotaje-confecții	20	-	20	-	-	-	-	-	20	-	20	-	100%	-	
<i>Total</i>			71	-	71	-	-	-	-	-	71	-	26	45		-	

NIVEL 2

Nr crt	Domeniul	Calificarea profesionala	Număr elevi												Promovați %	
			Inscriși		Prezenți		Absent		Respinși		Promovați		Fete	Băieți	u	r
			u	r	u	r	u	r	u	r	u	r	u	u		
0	1	2	3	4	5	6	7	8	9	10	11	12	13	14	15	16
1	Mecanică	Mecanic auto	25	-	24	-	1	-	-	-	24	-	-	24	100%	-
2	Prelucrarea lemnului	Tâmplar universal	21	-	21	-	-	-	-	-	21	-	10	11	100%	-
3	Industria textile și pielărie	Confectioner produse textile	23	-	23	-	-	-	-	-	23	-	23	-	100%	-
<i>Total</i>			69	-	68	-	-	-	-	-	68	-	33	35		-

NIVEL 3

Nr crt	Domeniul / profil	Calificarea profesionala	Număr elevi												Promovați %	
			Inscriși		Prezenți		Absent		Respinși		Promovați		Fete	Băieți	u	r
			u	r	u	r	u	r	u	r	u	r	u	u		
0	1	2	3	4	5	6	7	8	9	10	11	12	13	14	15	16
1	Tehnic	Tehnician în automatizări	19	-	19	-	-	-	-	-	19	-	2	17	100%	-
2		Tehnician mecatronist	17	-	17	-	-	-	-	-	17	-	-	17	100%	-
		Tehnician transporturi	27		27		-	-	-	-	27		15	12	100%	-
3	Servicii	Tehnician în administrație	20	-	20	-	-	-	-	-	20	-	18	2	100%	-
<i>Total</i>			83	-	83	-	-	-	-	-	83	-	35	48		-

3. ANUL ȘCOLAR 2009-2010

a. Situația la învățătură la sfârșitul anului școlar a fost următoarea:

In iunie – Învățământ liceal – corigenți – la 1 obiect – 35
 - la 2 obiecte - 14
 - repetenți – 4
 - neîncheiați - 17
 Procent de promovabilitate 87,15 %

- Învățământ profesional
 - corigenți – la 1 obiect – 1
 - la 2 obiecte - 1
 - repetenți – 1
 - neîncheiat - 6
 Procent de promovabilitate – 93,47 %

In septembrie – Învățământ liceal – repetenți - 18 – Procent de promovabilitate **pe an – 96.64 %**
 - Învățământ profesional – repetenți 5– Procent de promovabilitate **pe an –96,37%**

b. Situația la examenul de bacalaureat după sesiunea iunie-iulie 2010 și după sesiunea de toamnă 2010 , pe probe de examen:

Situația candidaților la examenul de bacalaureat PRIMA SESIUNE 2010

Forma de învățământ	Nr elevi înscriși	Nr. elevi prezenți	Nr. elevi neprezenți	Nr. elevi eliminați	Numar de candidați respinși	Din care cu medii:		Nr. elevi reușiți	Din care cu medii:				
						< 5	5 - 5.99		6 - 6.99	7 - 7.99	8 - 8.99	9 - 9.99	10
TOTAL	144	142	2	0	30	15	15	112	41	40	23	8	0

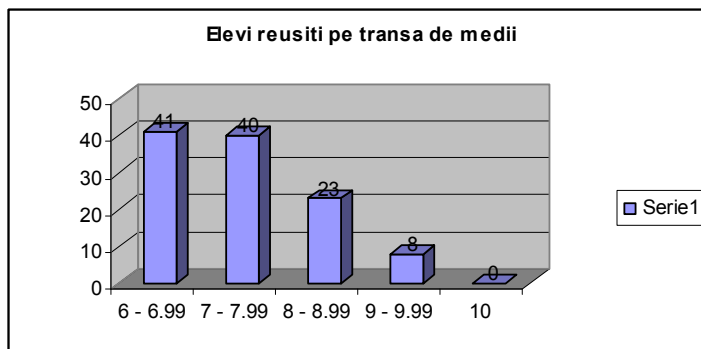
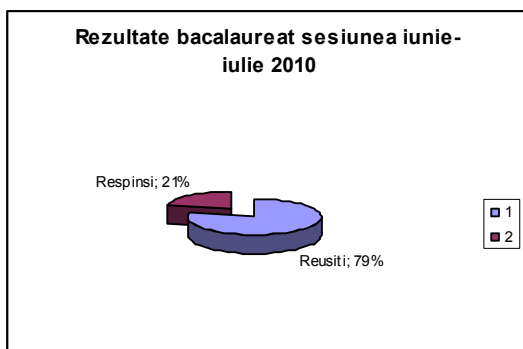

**REZULTATELE LA EXAMENUL DE BACALAUREAT
PRIMA SESIUNE 2010, PE DISCIPLINE**

Inițiala probei	Disciplina	Fel examinare (scris, oral, practic)	Candidați înscriși	Candidați reușiți	Din care cu note						Numar de candidați respinși	Numar candidați neprezentati
					5 - 5.99 Începător Calif.	6 - 6.99 Mediu	7 - 7.99 Avansat	8 - 8.99 Experim.	9 - 9.99	10		
A)	Limba și literatura română	Competențe	141	144 (100%)	0 (0%)	13 (9,72%)	54 (37,5%)	74 (51,39%)	0 (0%)	0 (0%)	0 (0%)	0 (0%)
C)	Limba engleză	Competențe	127	127 (100%)	127 (98,45%)	0 (0%)	0 (0%)	0 (0%)	0 (0%)	0 (0%)	0 (0%)	0 (0%)
C)	Limba franceză	Competențe	14	14 (100%)	14 (100%)	0 (0%)	0 (0%)	0 (0%)	0 (0%)	0 (0%)	0 (0%)	0 (0%)
D)	Competențe digitale	Competențe	141	144 (100%)	1 (1,39%)	42 (30,56%)	59 (40,97%)	39 (27,08%)	0 (0%)	0 (0%)	0 (0%)	0 (0%)
E)a)	Limba și literatura română	Scris	141	137 (96,48%)	18 (14,6%)	31 (22,63%)	31 (23,36%)	41 (29,93%)	13 (9,49%)	0 (0%)	5 (3,52%)	2 (1,39%)
E)c)	Matematica	Scris	141	131 (92,25%)	19 (14,5%)	55 (41,98%)	38 (29,77%)	12 (9,16%)	6 (4,58%)	0 (0%)	10 (7,75%)	2 (1,39%)
E)d)	Biologie	Scris	60	60 (100%)	1 (1,64%)	25 (42,62%)	22 (37,7%)	10 (16,39%)	1 (1,64%)	0 (0%)	0 (0%)	1 (1,61%)
E)d)	Chimie	Scris	36	36 (100%)	12 (33,33%)	24 (66,67%)	0 (0%)	0 (0%)	0 (0%)	0 (0%)	0 (0%)	1 (2,7%)
E)d)	Fizica	Scris	1	1 (100%)	0 (0%)	1 (100%)	0 (0%)	0 (0%)	0 (0%)	0 (0%)	0 (0%)	0 (0%)
E)d)	Geografie	Scris	31	31 (100%)	0 (0%)	0 (0%)	1 (3,23%)	7 (22,58%)	16 (51,61%)	7 (22,58%)	0 (0%)	0 (0%)
E)d)	Informatica	Scris	12	12 (100%)	0 (0%)	0 (0%)	7 (58,33%)	3 (25%)	2 (16,67%)	0 (0%)	0 (0%)	0 (0%)
E)d)	Psihologie	Scris	1	1 (100%)	0 (0%)	0 (0%)	0 (0%)	0 (0%)	0 (0%)	1 (100%)	0 (0%)	0 (0%)
TOTAL PROBA E)d)			141	141	13	50	31	20	19	8		

Probele de bacalaureat privind obținerea competențelor lingvistice și digitale s-au desfășurat în timpul anului școlar în conformitate cu metodologia pentru bacalaureat 2010, în condiții foarte bune.

Situatia candidatilor la examenul de bacalaureat A DOUA SESIUNE, 2010

Forma de invatamant	Nr elevi inscrisi	Nr. elevi prezenti	Nr. elevi neprezentati	Nr. elevi eliminati	Numar de candidati respinsi	Din care cu medii:		Nr. elevi reusiti	Din care cu medii:					
						< 5	5 - 5.99		6 - 6.99	7 - 7.99	8 - 8.99	9 - 9.99	10	
TOTAL	31	31	0	0	21	18	3	10	10	0	0	0	0	0

Situatia candidatilor la examenul de bacalaureat 2010 PE CLASE

Clasa	Nr elevi inscrisi	Nr. elevi prezenti	Nr. elevi neprezentati	Nr. elevi eliminati	Numar de candidati respinsi	Din care cu medii:		Nr. elevi reusiti	Din care cu medii:				
						< 5	5 - 5.99		6 - 6.99	7 - 7.99	8 - 8.99	9 - 9.99	10
XII A	29	29	0	0	3	3	0	26	16	10	1	0	0
XII C	26	26	0	0	1	1	0	25	18	7	0	0	0
XII D	32	32	0	0	0	0	0	32	0	8	17	7	0
XII F	20	20	0	0	0	0	0	20	0	14	5	1	0
XIII G,H	36	35	1	0	18	15	3	17	16	1	0	0	0
TOTAL	143	142	1	0	21	18	3	120	50	40	23	8	0

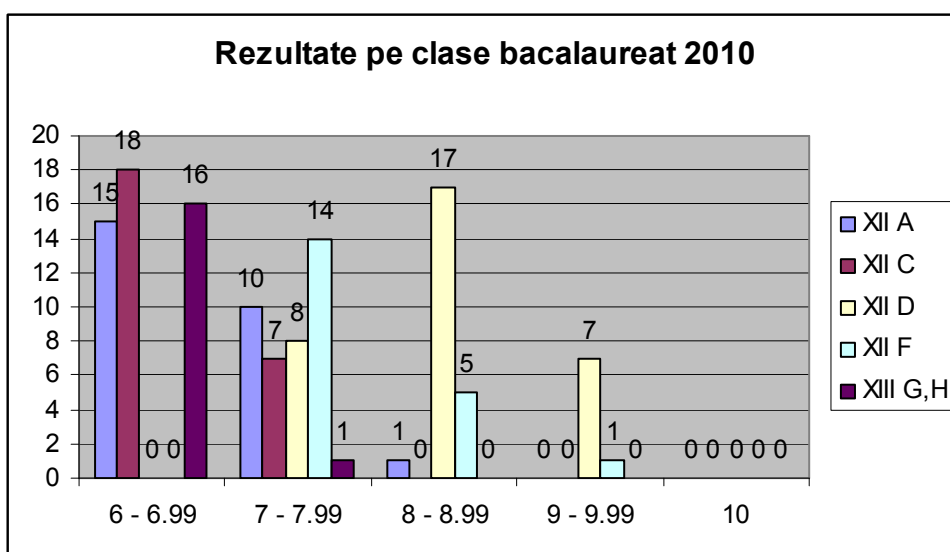
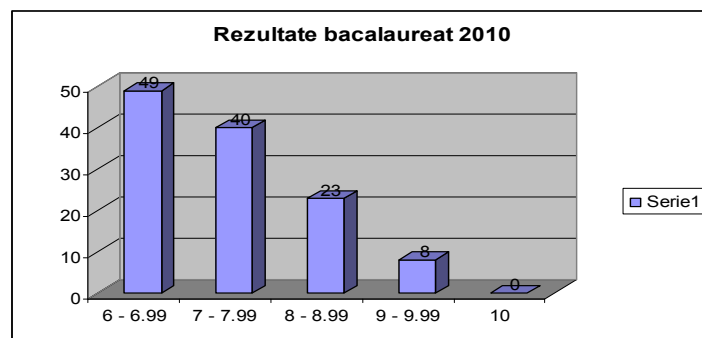
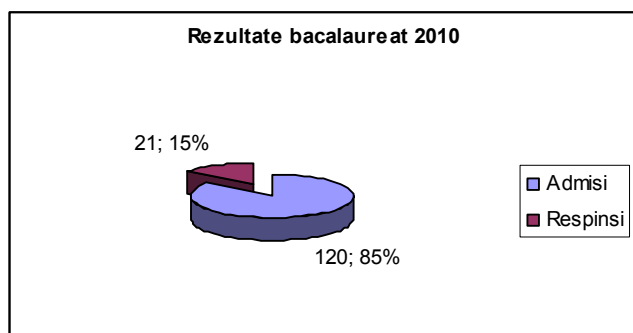

Rezultatele obtinute la examenul de bacalaureat 2010, au fost bune.

c. Situația la examenele de atestat și competențe profesionale

La examenul pentru atestat profesional s-a obținut promovabilitate de 100%. De asemenea la examenul pentru obținerea certificatului de competență profesională, promovabilitatea a fost de 100%, raportat la numărul de elevi înscriși și prezenți.

1. Examen pentru obținerea atestatului profesional:

Specializare	Inscriși	Reușiți	Procent promovabilitate
Matematica informatica, intensiv informatica	20	20	100%

2. Examenele pentru obținerea competențelor profesionale

NIVEL 1

Nr. crt	Domeniul	Calificarea profesionala	Număr elevi												Promovați %	
			Inscriși		Prezenți		Absenți		Respinsi		Promovați		Fete	Băieți		
			u	r	u	r	u	r	u	r	u	r	u	u	u	r
0	1	2	3	4	5	6	7	8	9	10	11	12	13	14	15	16
1	Mecanică	Lucrator în mecanica de motoare	24	-	24	-	-	-	-	-	24	-	-	24	100%	-
2	Prelucrarea lemnului	Lucrator tâmplărie	16	-	16	-	-	-	-	-	16	-	8	8	100%	-
3	Industria textile și pielărie	Lucrator în tricotaje-confecții	21	-	21	-	-	-	-	-	21	-	17	4	100%	-
Total			61	-	61	-	-	-	-	-	61	-	25	36	100%	-

NIVEL 2

Nr. crt	Domeniul	Calificarea profesionala	Număr elevi												Promovați %	
			Inscriși		Prezenți		Absenți		Respinsi		Promovați		Fete	Băieți		
			u	r	u	r	u	r	u	r	u	r	u	u	u	r
0	1	2	3	4	5	6	7	8	9	10	11	12	13	14	15	16
1	Mecanică	Mecanic auto	26	-	26	-	-	-	-	-	26	-	-	26	100%	-
2	Prelucrarea lemnului	Tâmplar universal	24	-	23	-	-	-	-	-	23	-	5	18	95,83%	-
3	Industria textile și pielărie	Confecționar produse textile	18	-	18	-	-	-	-	-	18	-	18	-	100%	-
Total			68	-	67	-	-	-	-	-	67	-	23	44	98,52%	-

NIVEL 3

Nr. crt	Domeniul / profil	Calificarea profesionala	Număr elevi												Promovați %	
			Inscriși		Prezenți		Absenți		Respinsi		Promovați		Fete	Băieți		
			u	r	u	r	u	r	u	r	u	r	u	u	u	r
0	1	2	3	4	5	6	7	8	9	10	11	12	13	14	15	16
1	Tehnic	Tehnician în automatizări	26	-	26	-	-	-	-	-	26	-	12	14	100%	-
2		Tehnician mecatronist	27	-	27	-	-	-	-	-	27	-	5	22	100%	-
		Tehnician transporturi	36	-	35	-	-	-	-	-	35	-	10	25	97,22%	-
3	Servicii	Tehnician în administrație	32	-	32	-	-	-	-	-	32	-	17	15	100%	-
Total			121	-	120	-	-	-	-	-	120	-	44	76	99,17%	-

4. ANUL ȘCOLAR 2010-2011

a. Situația la învățătură la sfârșitul anului școlar a fost următoarea:

In iunie – Învățământ liceal – corigenți – la 1 obiect – 35
 - la 2 obiecte - 20
 - repetenți – 23
 - neîncheiați – 12
 - An de completare – neîncheiați - 4
Procent de promovabilitate 85.80 %

In septembrie – Învățământ liceal – repetenți - 42 – Procent de promovabilitate **pe an – 93.65 %**

b. Situația la examenul de bacalaureat după sesiunea iunie-iulie 2011 și după sesiunea de toamnă 2011 , pe probe de examen:

Situația candidaților la examenul de bacalaureat SESIUNEA IUNIE-IULIE 2011

Forma de învățământ	Nr. elevi înscriși	Nr. elevi prezenți	Nr. elevi neprezenți	Nr. elevi eliminați	Număr de candidați respinși	Din care cu medii:		Nr. elevi reușiți	Din care cu medii:				
						< 5	5 - 5.99		6 - 6.99	7 - 7.99	8 - 8.99	9 - 9.99	10
TOTAL	123	123	0	0	84	67	17	39	25	9	4	1	0

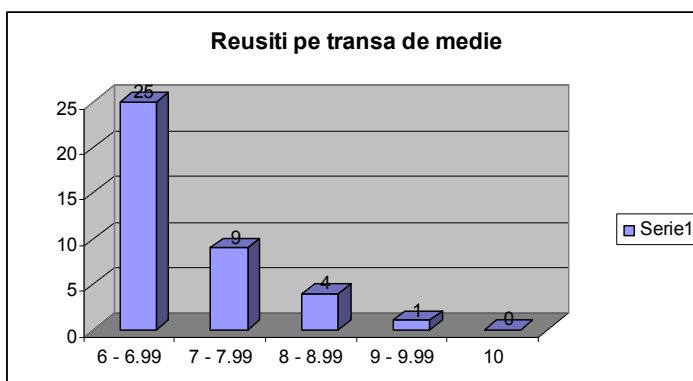
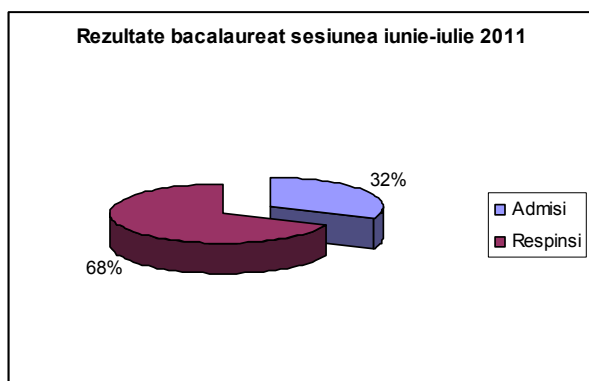

**REZULTATELE LA EXAMENUL DE BACALAUREAT
SESIUNEA IUNIE – IULIE 2011, PE DISCIPLINE**

Forma de Invatamant	Tipul probei (obligatoriu sau la alegere)	Initiala probei	Disciplina	Fel examinare (scris, oral, practic)	Candidati inscrisi	Candidati reusiti	Din care cu note						Numar de candidati respinsi	Numar candidati neprezentati	Numar candidati eliminati
							5 - 5.99 Inceptor Calif.	6 - 6.99 Mediu	7 - 7.99 Avansat	8 - 8.99 Experim.	9 - 9.99 -	10			
Zi	Obligatorie	A)	Limba si literatura romana	Competente	123	123	0	20	51	52	0	0	0	0	0
		TOTAL proba A)			123	123	0	20	51	52	0	0	0	0	0
Zi	Obligatorie	C)	Limba engleza	Competente	119	119	119	0	0	0	0	0	0	0	0
		TOTAL proba C)			119	119	119	0	0	0	0	0	0	0	0
Zi	Obligatorie	C)	Limba franceza	Competente	4	4	4	0	0	0	0	0	0	0	0
		TOTAL proba C)			4	4	4	0	0	0	0	0	0	0	0
Zi	Obligatorie	D)	Competente digitale	Competente	123	123	13	36	29	45	0	0	0	0	0
		TOTAL proba D)			123	123	13	36	29	45	0	0	0	0	0
Zi	Obligatorie	E)a)	Limba si literatura romana	Scris	123	109	53	25	19	9	3	0	14	0	0
		TOTAL proba E)a)			123	109	53	25	19	9	3	0	14	0	0
Zi	Obligatorie	E)c)	Matematica	Scris	123	73	61	7	2	2	1	0	50	0	0
		TOTAL proba E)c)			123	73	61	7	2	2	1	0	50	0	0
Zi	Alegere	E)d)	Biologie	Scris	27	24	18	3	3	0	0	0	3	0	0
		TOTAL proba E)d)			27	24	18	3	3	0	0	0	3	0	0
Zi	Alegere	E)d)	Chimie	Scris	17	3	3	0	0	0	0	0	14	0	0
		TOTAL proba E)d)			17	3	3	0	0	0	0	0	14	0	0
Zi	Alegere	E)d)	Fizica	Scris	27	7	6	1	0	0	0	0	20	0	0
		TOTAL proba E)d)			27	7	6	1	0	0	0	0	20	0	0
Zi	Alegere	E)d)	Geografie	Scris	26	26	0	1	9	11	5	0	0	0	0
		TOTAL proba E)d)			26	26	0	1	9	11	5	0	0	0	0
Zi	Alegere	E)d)	Informatica	Scris	26	26	0	6	17	3	0	0	0	0	0
		TOTAL proba E)d)			26	26	0	6	17	3	0	0	0	0	0

Situatia candidatilor la examenul de bacalaureat

Situatia candidatilor la examenul de bacalaureat

Situatia la examenul de bacalaureat sesiunea iunie-iulie 2011, pe clase si cadre didactice

Disciplina	Profesor	Clasa	Nr. Elevi	NOTA OBTINUTA						Verificare	Promovabilitate %
				<5	5 - 5,99	6-6,99	7-7,99	8-8,99	9-10		
Lb. Romana	Fit Lucia	XII A	30	3	17	4	4	2		30	90.00
	Fit Lucia	XII D	26	1	8	2	8	4	3	26	96.15
	Opris Laura	XII F	26	3	9	8	3	3		26	88.46
	Opris Laura	XIII G	24	5	9	9	1			24	79.17
	Fit Lucia	XIII H	17	3	9	2	3			17	82.35
	TOTAL		123	15	52	25	19	9	3	123	87.80
Matematica	Pop Victor	XII A	30	15	13	2				30	50.00
	Brisca Adriana	XII D	26	7	13	2	1	2	1	26	73.08
	Brisca Adriana	XII F	26	2	20	3	1			26	92.31
	Tiglea Oana	XIII G	24	16	8					24	33.33
	Tiglea Oana	XIII H	17	11	6					17	35.29
	TOTAL		123	51	60	7	2	2	1	123	58.54
Biologie	Pasca Liliana	XII A	27	3	18	3	3			27	88.89
Geografie	Guler Alin	XII D	26			1	9	11	5	26	100.00
Informatica	Pop Luminita	XII F	26			7	16	3		26	100.00
Chimie	Balazs Iosif	XIII H	17	12	5					17	29.41
Fizica	Pop Olimpia	XII A	3	1	1					3	66.67
	Pop Olimpia	XIII G	24	19	5					24	20.83
	TOTAL		123	35	29	12	28	14	5	123	71.54

Situatia candidatilor la examenul de bacalaureat Sesiunea august septembrie 2011, note seria curenta

Forma de invatamant	Nr. elevi inscrisi	Nr. elevi prezenti	Nr. elevi ne reprezentati	Nr. elevi eliminati	Numar de candidati respinsi	Din care cu medii:		Din care cu medii:				
						< 5	5 - 5.99	6 - 6.99	7 - 7.99	8 - 8.99	9 - 9.99	
Zi	83	72	11	1	60	49	11	10	1	0	0	0

Sesiunea august septembrie 2011, note seria curenta

Forma de Invatamant	Tipul probei (obligatoriu sau la alegere)	Inițiala probei	Disciplina	Fel examinare (scris, oral, practic)	Candidatii înscriși	Candidatii reușiți	Din care cu note						Numar de candidati respinsi	Numar candidati neprezentati	Numar candidati eliminati
							5 - 5.99 Inceptor Calif.	6 - 6.99 Mediu	7 - 7.99 Avansat	8 - 8.99 Experim.	9 - 9.99 -	10			
Zi	Obligatorie	A)	Limba si literatura romana	Competente	2	1	0	1	0	0	0	0	0	1	0
		TOTAL proba A)			2	1	0	1	0	0	0	0	0	1	0
Zi	Obligatorie	C)	Limba engleza	Competente	2	1	1	0	0	0	0	0	0	1	0
		TOTAL proba C)			2	1	1	0	0	0	0	0	0	1	0
Zi	Obligatorie	D)	Competente digitale	Competente	2	1	0	0	0	0	1	0	0	1	0
		TOTAL proba D)			2	1	0	0	0	0	1	0	0	1	0
Zi	Obligatorie	E)a)	Limba si literatura romana	Scris	36	22	5	10	2	0	0	0	9	4	1
		TOTAL proba E)a)			36	22	5	10	2	0	0	0	9	4	1
Zi	Obligatorie	E)c)	Matematica	Scris	56	8	7	0	1	0	0	0	41	7	0
		TOTAL proba E)c)			56	8	7	0	1	0	0	0	41	7	0
Zi	Alegere	E)d)	Biologie	Scris	3	0	0	0	0	0	0	0	1	2	0
		TOTAL proba E)d)			3	0	0	0	0	0	0	0	1	2	0
Zi	Alegere	E)d)	Chimie	Scris	17	1	0	0	1	0	0	0	13	3	0
		TOTAL proba E)d)			17	1	0	0	1	0	0	0	13	3	0
Zi	Alegere	E)d)	Fizica	Scris	19	2	2	0	0	0	0	0	12	5	0
		TOTAL proba E)d)			19	2	2	0	0	0	0	0	12	5	0

Situatia candidatilor la examenul de bacalaureat 2011

Forma de invatamant	Nr elevi inscrisi	Nr. elevi prezenti	Nr. elevi neprezentati	Nr. elevi eliminati	Numar de candidati respinsi	Nr. elevi reușiti	Din care cu medii:						
							< 5	5 - 5.99	Nr. elevi reușiti				
Zi	125	110	14	1	60	50	49	11	45	10	4	1	0
						Din care cu medii:							
						6 - 6.99							
						7 - 7.99							
						8 - 8.99							
						9 - 9.99							
						10							

Rezultatele examenului se înscrie în nota generală a examenelor la nivel național.

c. Situația la examenele de atestat și competențe profesionale

5. Examen pentru obținerea atestatului profesional:

Specializare	Inscrisi	Reusiti	Procent promovabilitate
Matematica informatica, intensiv informatica	26	26	100%

2. Examenele pentru obținerea competențelor profesionale

NIVEL 2

Nr . crt	Domeniul	Calificarea profesionala	Număr elevi												Promovați %			
			Inscriși		Prezenți		Absenți		Respinsi		Promovați		Fete		Băieți		u	r
			u	r	u	r	u	r	u	r	u	r	u	u	u	r		
0	1	2	3	4	5	6	7	8	9	10	11	12	13	14	15	16		
1	Mecanică	Mecanic auto	25	-	24	-	-	-	-	-	24	-	-	24	96%	-		
2	Prelucrarea lemnului	Tâmplar universal	13	-	13	-	-	-	-	13	-	6	7	100%	-			
3	Industria textile si pielarie	Confecționer produse textile	17	-	17	-	-	-	-	17	-	13	4	100%	-			
Total			55	-	54	-	-	-	-	54	-	19	35	98,18%	-			

NIVEL 3

Nr . crt	Domeniu l/ profil	Calificarea profesionala	Număr elevi												Promovați %			
			Inscriși		Prezenți		Absent		Respinsi		Promovați		Fete		Băieți		u	r
			u	r	u	r	u	r	u	r	u	r	u	u	u	r		
0	1	2	3	4	5	6	7	8	9	10	11	12	13	14	15	16		
1	Tehnic	Tehnician în automatizări	30	-	30	-	-	-	-	-	30	-	5	25	100%	-		
2		Tehnician electrotehnist	17	-	17	-	-	-	-	17	-	13	4	100%	-			
		Tehnician transporturi	24		24		-	-	-	24		1	23	100%	-			
3	Servicii	Tehnician în administrație	26	-	25	-	-	-	-	25	-	18	7	96,15%	-			
Total			97	-	96	-	-	-	-	96	-	37	59	100%	-			

La examenul pentru atestat profesional s-a obținut promovabilitate de 100%. De asemenea la examenul pentru obținerea certificatului de competență profesională, promovabilitatea a fost de 100%, raportat la numarul de elevi înscriși și prezenți.